



DESIGNING GOOD LIFE

Healthy Fryer

EASY FRY DELUXE

*Unlock a world of delicious
healthy fried meals*



Making good!

Svenska	sida	9 - 12
Dansk	side	13 - 16
Norsk	side	17 - 20
Suomi.....	sivu	21 - 24
English	page	25 - 28

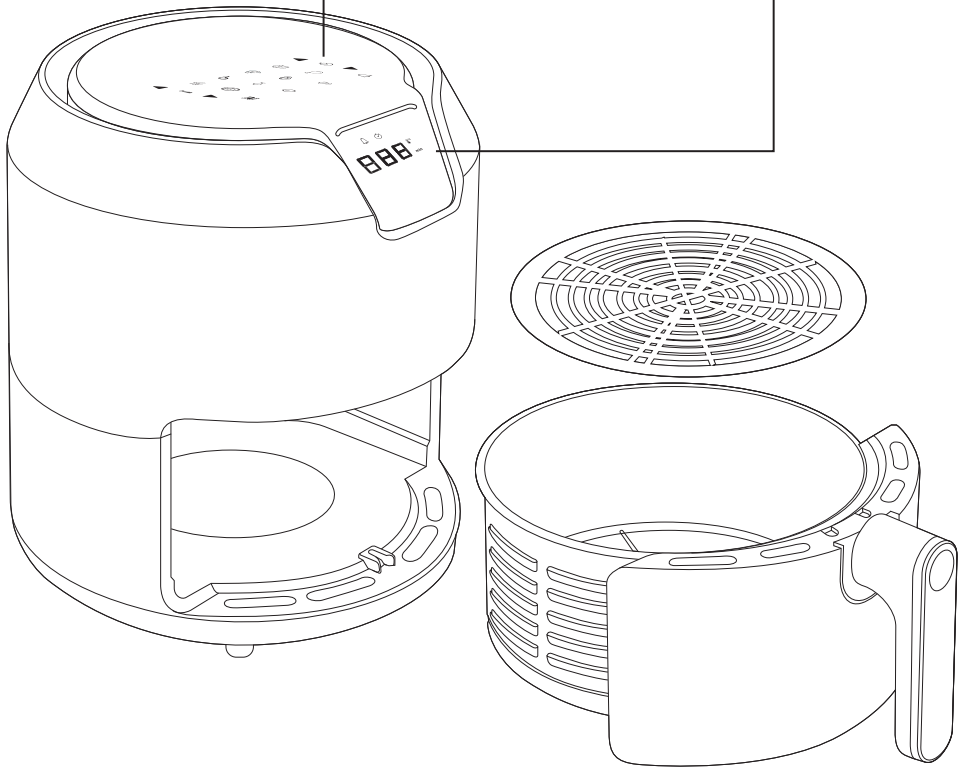
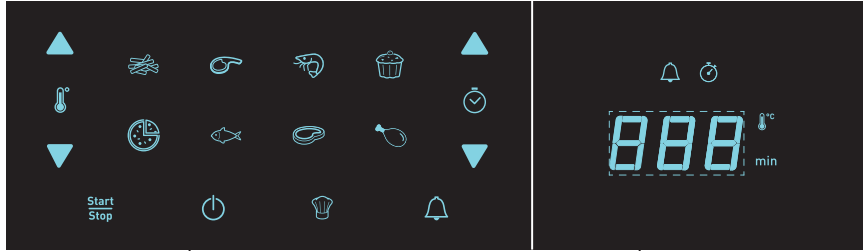

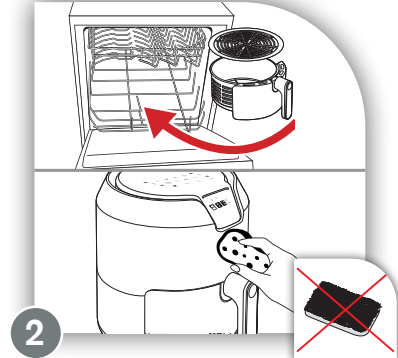
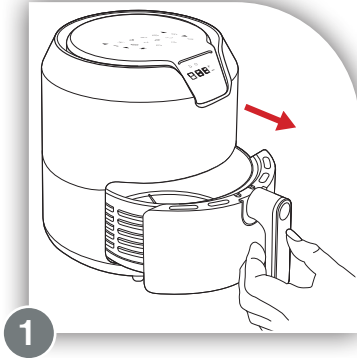

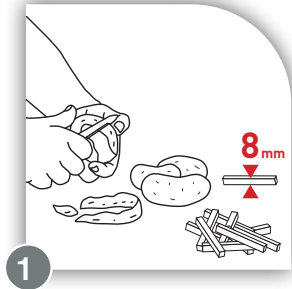
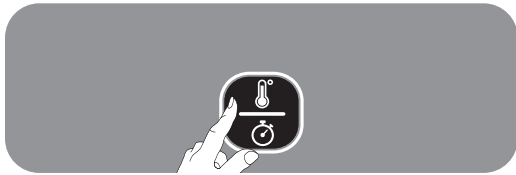

1



2

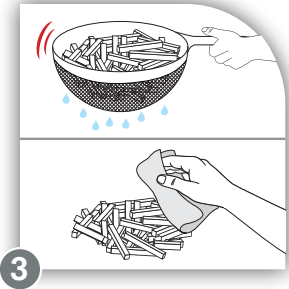

3



4

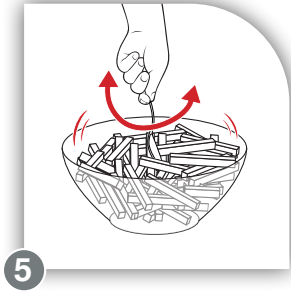

5

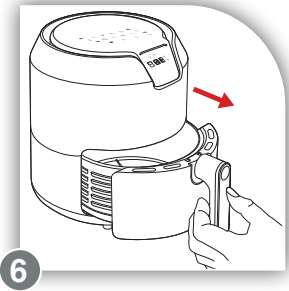

6

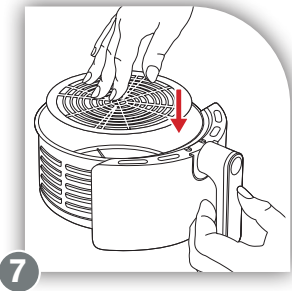

7

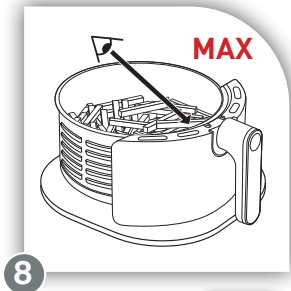

8

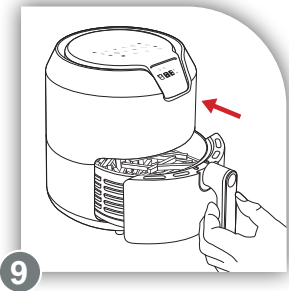

9

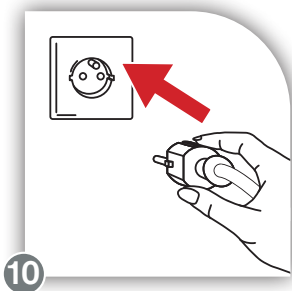

10

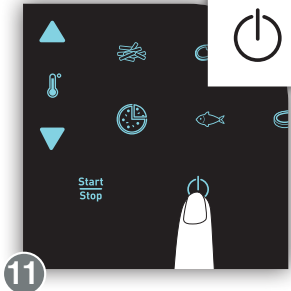

11

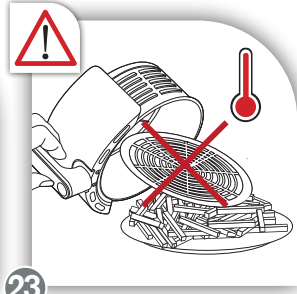
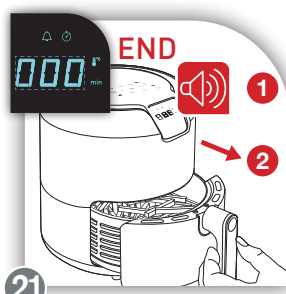
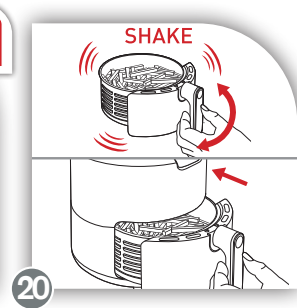
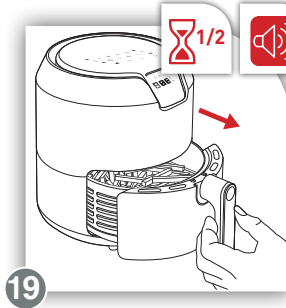
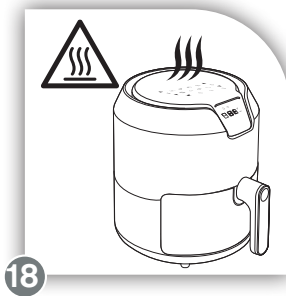
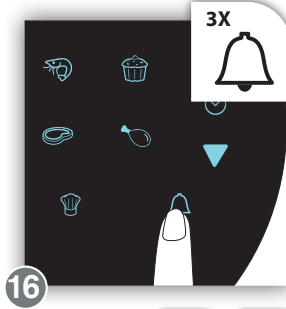
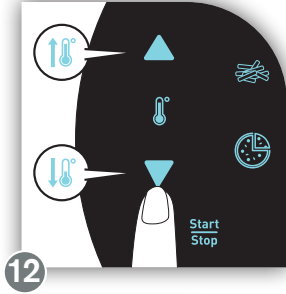

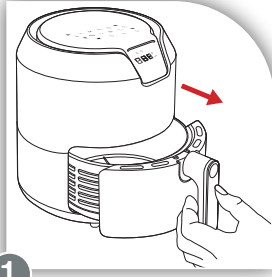

1

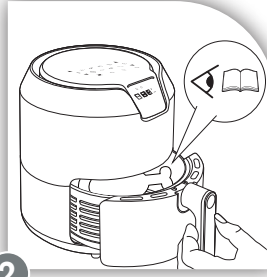

2

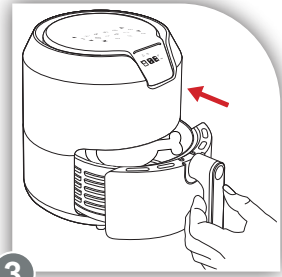

3

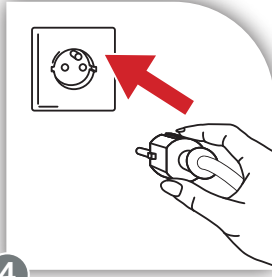

4

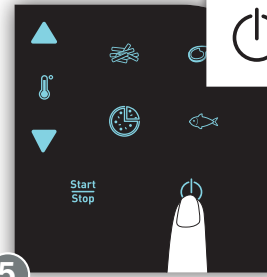

5



6

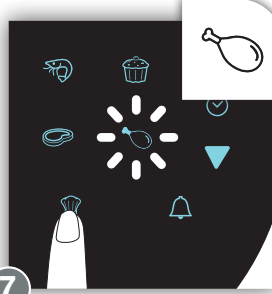



















































7



8



9

	 g	 °C			 1/2	 SHAKE	
		 min	 °C				
 10mm	300 - 700	15 - 20	200		✓		
	300 - 800	22 - 27	180		✓		
 8mm	300 - 800	22 - 32	180		✓		
	100 - 600	7-12	200				
	300	16-20	180				
	200	8 - 10	200				
	5 pieces	7	190				
	100 - 500	9 - 17	180				
	400	8 - 12	180				
	1200	60	180				
	100 - 500	12 - 19	180				
	300	16 - 20	200				
	350	15 - 17	140				
	12 pieces	4	170				

Viktiga rekommendationer

Säkerhetsanvisningar

- Apparaten är endast avsedd att användas för hemmabruk.
Den är inte avsedd att användas i följande fall som inte täcks av garantin:
 - I pentryn för butikspersonal, kontor och på andra arbetsplatser,
 - På lantbruk,
 - För gästernas användning på hotell, motell och andra liknande boendemiljöer,
 - I miljöer av typen bed & breakfast, vandrarhem och liknande rum för uthyrning.
- Denna apparat är inte avsedd att sättas igång genom en extern strömbrytare eller genom ett separat fjärrstyrningssystem.
- Om sladden har skadats måste den bytas ut av tillverkaren, en auktoriserad serviceverkstad eller en person med liknande kvalifikationer.
- Denna apparat är inte avsedd för personer (barn inkluderat) med reducerad fysisk, sensorisk eller mental förmåga. Eller av personer som saknar erfarenhet och kunskap, såvida de inte övervakas eller instruerats hur apparaten används korrekt, av en person som är ansvarig för deras säkerhet.
- Barn bör övervakas för att säkerställa att de inte leker med apparaten.
- Denna apparat kan användas av barn från åtta år och uppåt, samt av personer med reducerad fysisk, sensorisk eller mental förmåga. Eller av personer som saknar erfarenhet och kundskap om de övervakas eller instruerats hur apparaten används på ett säkert sätt och förstår riskerna. Barn får inte leka med apparaten. Rengöring och användarunderhåll får inte utföras av

barn såvida de inte är över åtta år och övervakas. Håll apparaten och dess strömsladd utom räckhåll för barn som är under åtta år.

-  Temperaturen på de åtkomliga ytorna kan stiga när apparaten används. Rör inte de varma ytorna på apparaten (beroende på modell).
- Rengör löstagbara delar med en icke-slipande tvättsvamp och diskmedel, eller i diskmaskin (beroende på modell).
- Rengör insidan och utsidan av apparaten med en fuktig tvättsvamp eller trasa.
- Apparaten får användas på en höjd på upp till 4 000 m.

Gör följande

- Läs igenom och följ denna bruksanvisning. Spara den för framtida bruk.
- Kontrollera att den nätspänning som finns i hemmet stämmer överens med det voltantal som står på apparaten.
- Om apparaten ska användas i ett annat land än där den inhandlats, be en auktoriserad serviceverkstad kontrollera apparaten innan användning.
- Ta bort allt förpackningsmaterial och eventuella etiketter och klisterlappar från din fritös innan du använder den. Försäkra dig dessutom om att allt material som finns under den löstagbara skålen (beroende på modell) är borta. Försök aldrig att själv demontera apparaten.
- Anslut alltid apparaten till ett jordat eluttag.
- Placera apparaten på ett plant och stabilt värmefåligt underlag och ej i närheten av vatten.
- Av säkerhetsskäl uppfyller den här apparaten tillämpliga standarder och föreskrifter (direktiven om lågspänning, elektromagnetisk störning, material i kontakt med livsmedel, miljö med flera).
- Placera apparaten på ett plant och stabilt värmefåligt underlag och ej i närheten av vatten.
- Låt inte strömsladden hänga ned.
- Dra alltid ur kontakten efter användning, när du ska flytta apparaten och när den ska rengöras.
- Dra ur sladden och kväv lågorna med en våt kökshandduk om det skulle börja brinna.

Gör inte följande

- Använd inte förlängningssladd. Om du på eget ansvar ändå använder en sådan måste den vara i gott skick, försedd med jordledning och med en effekt som passar apparaten.
- Lämna inte sladden hängande. Nätssladden får aldrig vara för nära eller i kontakt med de varma delarna på din fritös eller nära någon annan värmekälla och inte heller ligga över vassa kanter.

- Dra inte ur kontakten genom att dra i själva sladden.
- Lämna aldrig apparaten oövervakad när den är i bruk.
- Använd inte apparaten i närheten av brännbara material (gardiner, förhängen etc.) eller i närheten av yttre värmekällor (gasspis, kokplatta etc.).
- Flytta inte apparaten när den är fylld med het olja eller mat.
- Starta inte apparaten nära brandfarliga material (persienner, gardiner...) eller nära annan värmekälla (gasspis, heta plattor etc).
- Förvara inte brandfarliga produkter/material nära eller under bänken där apparaten placeras.
- Ta aldrig isär apparaten själv.
- Sänk inte ner apparaten i vatten.
- Använd inte repande rengöringsmedel eller kökssvamp.
- Förvara inte apparaten utomhus. Förvara den torrt och på ett välventilerat ställe.

Råd/information

- Apparats säkerhet uppfyller gällande bestämmelser och standarder (lågspänningsdirektiv, elektromagnetisk kompatibilitet, material godkända för livsmedelskontakt, miljö).
- Denna apparat är i enighet med gällande säkerhetsregleringar och direktiv.
- Denna apparat är endast till för enskilt bruk och får inte användas utomhus. Skador som uppkommit genom fackmässigt bruk, ovarsam användning eller om inte bruksanvisningen följts, täcks inte av garantin.
- För din egen säkerhet, använd endast tillbehör och reservdelar som är avsedda för din apparat.

Miljöskydd

- Innan du kasserar din apparat ska du ta bort batteriet från timern och slänga det på avsedd plats vid närmaste återvinningsstation (beroende på modell).

Miljöskydd i första hand!



① Din apparat innehåller värdefulla material som kan återanvändas eller återvinnas.



② Lämna in den på närmaste återvinningscentral.

OBH Nordicas BEGRÄNSADE GARANTI

Garantin

OBH Nordica garanterar att den här produkten är fri från tillverkningsdefekter vad gäller material och hantverk under 2 år i Sverige, Norge, Danmark och Finland. Garantin börjar löpa den dag då produkten köps eller levereras.

Denna tillverkarens kommersiella garanti omfattar alla kostnader relaterade till att återställa den bevisat defekta produkten så att den överensstämmer med originalspecifikationerna via reparation eller ersättning av eventuellt

defekta delar samt nödvändig arbetsinsats. Efter OBH Nordicas gottfinnande kan en ersättningsprodukt tillhandahållas istället för att reparera den defekta produkten. OBH Nordicas enda skyldighet, och din exklusiva gottgörelse enligt den här garantin, är begränsad till sådan reparation eller ersättning.

Villkor och undantag

OBH Nordica har ingen skyldighet att reparera eller ersätta produkter som inte åtföljs av ett giltigt inköpsbevis. Den defekta produkten kan returneras till inköpsbutiken.

Den här garantin gäller endast för produkter som köps och används för hemmabruk och omfattar inte skador som uppstår till följd av missbruk, underlåtenhet, misslyckande med att följa OBH Nordicas instruktioner eller då produkten har modifierats eller utsatts för en ej godkänd reparation, felaktig emballering av ägaren eller felhantering av ett transportföretag. Den omfattar inte heller normalt slitage, underhåll, eller ersättning av förbrukningsartiklar och inte heller följande:

- användning av fel typ av vatten eller förbrukningsartikel.
- mekaniska skador, överbelastning.
- skador eller dåliga resultat som specifikt beror på fel spänning eller frekvens, jämfört med vad som är angivet i produkt-ID:et eller i specifikationen.
- vatten, damm eller insekter som har trängt in i produkten.
- kalkavlagringar (all kalkborttagning måste ske i enlighet med bruksanvisningen).
- skador till följd av blixtnedslag eller strömavbrott.
- skador på glas- eller porslinskomponenter i produkten.
- olyckor som brand, översvämning osv.
- professionell eller kommersiell användning.

Lagstadgade konsumenträttigheter

OBH Nordicas kommersiella garanti påverkar inte konsumentens lagstadgade rättigheter och inte heller de rättigheter som inte kan exkluderas eller begränsas eller rättigheter mot den återförsäljare från vilken konsumenten köpte produkten. Den här garantin ger konsumenten specifika juridiska rättigheter och denne kan även ha andra lagenliga rättigheter som kan variera från land till land. Konsumenten kan efter eget gottfinnande hävda sådana rättigheter.

TEFAL - OBH Nordica Group AB

Löfströms Allé 5
172 66 Sundbyberg
Tel: 08-629 25 00
www.obhnordica.se

Vigtige anbefalinger

Sikkerhedsanvisninger

- Apparatet er udelukkende beregnet til privat brug. Det er ikke beregnet til anvendelse i følgende situationer, som ligeledes vil medføre, at garantien bortfalder:
 - medarbejderkøkkener i butikker, kontorer og andre arbejdsmiljøer,
 - kroer,
 - gæster på hoteller, moteller og andre, lignende typer logier,
 - bed and breakfast-steder.
- Anvend ikke apparatet, hvis dette eller strømforsyningskablet er skadet, har været faldet på gulvet og har synlige skader eller ser ud til at virke dårligt. Hvis det skulle ske, skal apparatet sendes til et godkendt servicecenter.
- Apparatet er ikke egnet til at blive brugt af personer (herunder børn), som har et fysisk, sensorisk eller mentalt handicap eller af personer uden kendskab til eller erfaring med apparatet, medmindre disse er under opsyn eller har modtaget instruktioner i dets anvendelse fra en person med ansvar for deres sikkerhed.
- Børn skal være under opsyn, således at de ikke leger med apparatet.
- Dette apparat kan bruges af børn i alderen 8 år og derover og personer med nedsatte fysiske, sensoriske eller mentale evner, eller manglende erfaring og viden, hvis de har fået vejledning eller instruktion om, hvordan apparatet bruges på en sikker måde og forstår farerne involveret. Børn må ikke lege med apparatet. Rengøring og vedligeholdelse må ikke udføres af børn, medmindre de er over 8 år og under tilsyn. Hold apparatet og dets ledning utilgængeligt for børn under 8 år.

Børn under 8 år må ikke komme i nærheden af apparatet og ledningen.

-  Temperaturen på de tilgængelige overflader kan blive meget høj, når apparatet er i brug. Rør aldrig de varme overflader på apparatet (afhængig af model).
- Rengør de aftagelige dele med en ikke-slibende svamp, eller i en opvaskemaskine (afhængig af model).
- Rengør indersiden og ydersiden af apparatet med en fugtig svamp eller klud.
- Apparatet kan bruges i højder på op til 4000 m.

Rigtigt

- For din sikkerhed overholder dette apparat alle gældende normer og standarder (lavspændingsdirektivet, elektromagnetisk kompatibilitetsdirektivet, direktivet vedr. materialer, der kommer i kontakt med fødevarer, miljødirektivet osv.).
- Kontroller, at spændingen i dine installationer stemmer overens med den spænding, der er angivet på apparatets mærkning (vekselstrøm).
- Da der findes mange forskellige standarder, er det en god ide at få et godkendt servicecenter til at kigge på apparatet, inden det tages i brug i et andet land end der, hvor det blev købt.
- Til modeller med aftagelig strømforsyningsledning må kun den originale ledning anvendes.
- Dette produkt er udelukkende beregnet til privat brug. Ved enhver form for anvendelse af apparatet, der er erhvervs-mæssig, u hensigtsmæssig eller i uoverensstemmelse med brugsanvisningen, bortfalder producentens ansvar såvel som garantien.
- Lad ikke ledningen hænge og dingle.
- Afbryd ikke strømforsyningen ved at trække i ledningen.
- Strømforsyningen til apparatet skal altid afbrydes i følgende situationer: Efter brug, når apparatet skal flyttes eller rengøres.
- Nedsenk ikke apparatet i vand!
- I tilfælde af at apparatet bryder i brand: Træk stikket ud og sluk flammerne med et vådt håndklæde.
- Flyt aldrig apparatet, mens der stadig er varm mad indeni.
- Start ikke apparatet, mens det er tomt.
- Overfyld ikke panden. Overhold de anbefalede mængdeangivelser.

Forkert

- Anvend ikke forlængerledning. Hvis du tager ansvar for dette, sørg for, at forlængerledningen er i ordentlig stand, at den er med jordstik, og at den kan klare apparatets spænding.
- Lad ikke ledningen hænge løst fra apparatet.

- Elledningen må aldrig komme i tæt kontakt med apparatets varme dele, tæt på en varmekilde eller hvile på skarpe kanter.
- Sluk ikke apparatet ved at hive ledningen ud af stikket.
- Efterlad aldrig apparatet uden opsyn ved brug.
- Brug ikke apparatet i nærheden af brændbare materialer (gardiner, forhæng osv.) eller i nærheden af varmekilder (gaskomfur, kogeplade osv.).
- Flyt ikke apparatet, når det er fyldt med varm mad.
- Start ikke apparatet i nærheden af brændbare materialer (persiener, gardiner...) eller i nærheden af en anden varmekilde (gaskomfur, varme kogeplader osv.).
- Opbevar ikke brændbare produkter/materialer i nærheden af eller under den plade, hvor apparatet er anbragt.
- Adskil aldrig selv apparatet.
- Nedsænk ikke apparatet i vand.
- Brug ikke slibende rengøringsmidler eller skuresvampe.
- Opbevar ikke apparatet udendørs. Opbevar det tørt og på et godt ventileret sted.

Tips/information

- Af hensyn til brugerens sikkerhed er dette apparat i overensstemmelse med gældende standarder og forskrifter (Direktiver om Lavspænding, Elektromagnetisk kompatibilitet, Materialer i kontakt med fødevarer, Miljøbeskyttelse, m.m.).
- Apparatet er designet udelukkende til husholdningsbrug og ikke udendørs brug. Ved professionel brug, ureglementeret brug eller misligholdelse af apparatet frafalder producentens ansvar og reklamationsretten.
- Såfremt ovenstående måtte ske, skal apparatet bringes til et autoriseret serviceværksted. Forsøg ikke selv at skille det ad.

Beskyt miljøet

- Fjern batteriet fra timeren, før du bortskaffer apparatet, og aflever det på en genbrugsstation (alt efter model).

Husk miljøet!



ⓘ Apparatet indeholder vigtige genindvindelige og genanvendelige materialer.



➔ Aflever det på en genbrugsstation.

OBH Nordica BEGRÆNSET GARANTI

Garantien

OBH Nordica yder garanti på dette produkt mod nogen produktionsfejl i materialer eller kvalitet op til 2 år i Sverige, Norge, Danmark og Finland, startende fra den oprindelige købs- eller leveringsdato.

Producentens kommercielle garanti dækker alle omkostninger i forbindelse med udbedring af det dokumenterede defekte produkt, så det stemmer overens med de originale specifikationer, gennem reparation eller udskiftning af eventuelle fejlbehæftede dele og den nødvendige arbejdskraft. Efter OBH Nordicas skøn kan produktet erstattes af andet produkt frem for reparation af defekt produkt. OBH Nordicas eneste forpligtelse og din eksklusive løsning under denne garanti er begrænset til en sådan reparation eller erstatning.

Betingelser & undtagelser

OBH Nordica er ikke forpligtet til at reparere eller erstatte et produkt, hvortil der ikke hører gyldigt købsbevis. Det defekte produkt kan returneres til købsstedet.

Denne garanti gælder kun for produkter, der er købt til hjemmebrug og dækker ikke skade, der måtte opstå som følge af forkert brug, misligholdelse, manglende overholdelse af OBH Nordicas instruktioner eller en modifikation eller uautoriseret reparation af produktet, fejlagtig indpakning fra ejerens side eller fejlhåndtering under forsendelse. Garantien dækker heller ikke normal slitage, vedligeholdelse eller udskiftning af forbrugsdele eller følgende:

- brug af forkert type af vand eller forbrugsvare.
- mekanisk skade, overbelastning.
- skader eller ringe resultater, som specifikt kan tilskrives forkert spænding eller frekvens som angivet på produkt-ID eller specifikation.
- indtrængen af vand, støv eller insekter i produktet.
- tilkalkning (enhver form for afkalkning skal udføres i henhold til instruktioner for brug).
- skade, der kan tilskrives lyn eller strømstød.
- skade på glas- eller porcelænsdele i produktet.
- ulykker, herunder brand, oversvømmelse osv.
- professionel eller kommerciel brug.

Lovbestemte rettigheder for forbruger

OBH Nordicas kommercielle garanti påvirker ikke de lovbestemte rettigheder en forbruger måtte have eller rettigheder, som ikke kan ekskluderes eller begrænses, ej heller rettigheder over for forhandler, hvorfra forbruger har købt produktet. Denne garanti giver en forbruger specifikke juridiske rettigheder, og forbrugeren kan også have andre juridiske rettigheder, som kan variere fra land til land. Forbrugeren kan hævde alle sådanne rettigheder efter eget skøn.

Groupe SEB Danmark A/S

2665 Vallensbæk Strand
Visiting address: Deltapark 37, 3. sal
Phone: +45 43 350 350
Direct: +45 43 350 367
www.obhnordica.dk

Viktige råd

Sikkerhetsinstruksjoner

- Apparatet er kun beregnet for hjemmebruk. Apparatet er ikke beregnet brukt i følgende tilfeller, og garantien vil være ugyldig for:
 - personalkjøkken i butikker, på kontorer og i andre arbeidsmiljøer;
 - bondegårder;
 - gjester på hoteller, moteller og andre former for overnattingssteder;
 - overnattingssteder av typen bed and breakfast.
- Dette apparatet er ikke beregnet brukt ved hjelp av en ekstern timer eller et separat fjernkontrollsystem.
- Hvis strømledningen er skadet, må den byttes ut av produsenten, et autorisert servicesenter eller en tilsvarende kvalifisert person for å unngå fare.
- Dette apparatet er ikke beregnet brukt av personer (inkludert barn) med reduserte fysiske, sensoriske eller mentale evner, eller personer uten erfaring eller kunnskap, med mindre de på forhånd har fått opplæring i bruk av apparatet eller overvåkes av en person som er ansvarlig for deres sikkerhet. * Hold barn under oppsyn for å sikre at de ikke leker med apparatet.
- Dette apparatet kan brukes av barn over 8 år og personer med reduserte fysiske, sensoriske eller mentale evner eller mangel på erfaring og kunnskap hvis de er under tilsyn eller har fått instruksjoner i sikker bruk av apparatet og forstår farene som er involert. Apparat og ledninger skal oppbevares utilgjengelig for barn under 8 år.
-  Temperaturen på tilgjengelige overflater kan være høy mens apparatet er i bruk. Apparatets varme flater må aldri berøres (avhengig av modell).

- Rengjør avtagbare deler med en ikke-slipende svamp og oppvaskmiddel eller i oppvaskmaskin (avhengig av modell).
- Rengjør innsiden og utsiden av apparatet med en fuktig svamp eller klut.
- Apparatet kan brukes opptil en høyde på 4000 m over havet.

Hva man skal gjøre

- Les og følg instruksjonene nøye. Ta godt vare på dem for senere bruk.
- Forsikre deg om at nettspenningen er i samsvar med det som er angitt på apparatets typeskilt (vekselstrøm).
- Ettersom normene varierer fra land til land, bør produktet, hvis det skal brukes i et annet land enn der det er kjøpt, kontrolleres av et godkjent servicesenter/-verksted.
- Fjern all emballasje og alle klistremerker fra apparatet før bruk. Forsikre deg om at også alt materiell er fjernet fra undersiden av den uttakbare skålen (avhengig av modell).
- Ikke bruk produktet hvis dette eller strømledningen er skadet, eller hvis apparatet har falt ned og er synlig skadet eller ikke virker normalt. I disse tilfellene må apparatet leveres inn til et godkjent serviceverksted. Ikke demonter apparatet på egen hånd.
- Koble alltid apparatet til en jordet stikkontakt.
- Trekk alltid ut kontakten etter bruk eller når apparatet skal flyttes eller rengjøres.
- Sett apparatet på en flate som tåler varme, er flat og stabil, og i god avstand fra vann.
- Ikke la ledningen henge og dingle.
- Start ikke apparatet mens det er tomt.

Ikke gjør følgende

- Ikke bruk skjøteledning. Hvis du likevel på eget ansvar gjør dette, må skjøteledningen være jordet, i god stand og tilpasset effekten på apparatet.
- La aldri ledningen henge ned fra bordplaten. Strømledningen må aldri komme i nærheten av eller i kontakt med varme deler på apparatet, eller andre varmekilder, eller ligge over skarpe kanter.
- Dra i støpselet, ikke i ledningen, når du skal trekke ut kontakten.
- La aldri apparatet være i bruk uten tilsyn.
- Ikke bruk apparatet nær brennbare materialer (gardiner, anheng osv.) eller nær eksterne varmekilder (gasskomfyr, kokeplate osv.).
- Ikke flytt apparatet mens det er fylt med varm mat.
- Ikke start apparatet nær brannfarlige materialer (persiennner, gardiner...) eller nær annen varmekilde (gasskomfyr, varme plater osv.).

- Ikke oppbevar brannfarlige produkter/materialer nær eller under benken der apparatet står.
- Ta aldri fra hverandre apparatet selv.
- Ikke senk apparatet ned i vann.
- Ikke bruk slipende vaskemidler eller kjøkkensvamper.
- Ikke oppbevar apparatet utendørs. Oppbevar apparatet tørt og på et godt ventilert sted.

Råd/informasjon

- Av sikkerhetshensyn er dette apparatet i samsvar med gjeldende normer og regler (lavspenningsdirektiver, elektromagnetisk kompatibilitet, materialer i kontakt med matvarer, miljø og lignende).
- Dette apparatet er produsert for bruk i private husholdninger, og ikke for bruk utendørs. All profesjonell bruk, uvøren bruk eller bruk i strid med denne bruksanvisningen, fører til bortfall av ethvert ansvar og garanti fra produsenten.
- For modeller med avtakbar strømledning skal kun originalledningen brukes.
- Hvis apparatet antenner, prøv aldri å slukke flammene med vann! Lukk lokket. Koble fra apparatet. Kvel flammene med en fuktig klut.

Beskytt miljøet

- Ta ut batteriet fra tidsuret før apparatet kastes, og lever det på et lokalt kommunalt gjenvinningsanlegg (i henhold til modell).

Tenk miljøvern!



① Apparatet inneholder verdifullt materiale som kan gjenvinnes eller resirkuleres.

➔ Lever det ved et lokalt kommunalt gjenvinningsanlegg.

BEGRENSET GARANTI for OBH Nordica

Garantien

OBH Nordica garanterer at dette produktet vil være fritt for produksjonsfeil i materialer eller arbeid i 2 år i Sverige, Norge, Danmark og Finland, fra og med kjøpsdato eller leveringsdato.

Denne produsentens kommersielle garanti dekker alle kostnader knyttet til gjenoppretting av bevist defekt produkt, slik at det samsvarer med de opprinnelige spesifikasjonene, gjennom reparasjon eller bytting av eventuelle deler samt nødvendig arbeid. OBH Nordica kan velge å bytte ut produktet med et erstatningsprodukt i stedet for å reparere et defekt produkt. OBH Nordicas eneste forpliktelse og den eneste løsningen du tilbys ifølge denne garantien, er

begrenset til denne typen reparasjon eller bytte.

Vilkår og unntak

OBH Nordica er ikke forpliktet til å reparere eller erstatte noen produkter der det ikke kan legges frem gyldig kjøpskvittering. Defekt produkt kan leveres tilbake til butikken der det ble kjøpt.

Denne garantien gjelder bare for produkter som er kjøpt og brukt til hjemmebruk og dekker ikke noen typer skader som oppstår som følge av misbruk, uaktsomhet, unnlattelse av å følge OBH Nordicas instruksjoner, eller modifisering eller uautorisert reparasjon av produktet, feil pakking fra eier eller feilbehandling fra eventuell transportør.

Den dekker heller ikke normal bruksslitasje, vedlikehold eller bytting av forbruksdeler, eller følgende:

- bruk av feil type vann eller forbruksdeler.
- mekaniske skader, overbelastning.
- skader eller dårlige resultater, særlig på grunn av feil spenning eller frekvens, som stemplet på produkt-IDen eller spesifikasjonen.
- inntrenging av vann, støv eller insekter i produktet.
- kalkavleiring (eventuell avkalking må utføres i henhold til brukerveiledningen).
- skade som følge av lynnedslag eller spenningssvingninger.
- skade på eventuelle glass- eller porselenselementer i produktet.
- ulykker, blant annet brann, oversvømmelse osv.
- profesjonell eller kommersiell bruk.

Lovbestemte forbrukerrettigheter

OBH Nordicas kommersielle garanti får ingen innvirkning på de lovbestemte rettighetene forbrukere kan ha, eller andre rettigheter som ikke kan utelates eller begrenses, eller rettigheter i forhold til forhandleren som forbrukeren kjøpte produktet fra. Denne garantien gir forbrukeren bestemte juridiske rettigheter, og forbrukeren kan også ha andre juridiske rettigheter som kan variere fra land til land. Forbrukeren kan hevde slike rettigheter etter eget skjønn.

Groupe SEB Norway AS

Lilleakerveien 6d, plan 5
0216 Oslo
Norge
Telephone: +47 22 96 39 30
www.obhnordica.no

Tärkeät suositukset

Turvaohjeet

- Laitetta ei ole tarkoitettu seuraaviin tiloihin eikä takuu ole voimassa, jos sitä käytetään
 - työpaikkojen henkilökuntatiloissa ja - keittiöissä
 - maatiloilla
 - hotelleissa, motelleissa ja muissa majoitustiloissa
 - bed and breakfast- tiloissa.
- Tätä laitetta ei ole tarkoitettu käynnistettäväksi aikakytkimellä tai erillisellä kaukoohjainjärjestelmällä.
- Jos laitteen virtajohto on vaurioitunut, se täytyy vaihtaa valtuutetussa huoltoliikkeessä tai muun ammattihenkilön toimesta vaaran välttämiseksi.
- Tätä laitetta ei ole tarkoitettu sellaisten henkilöiden käyttöön (mukaan lukien lapset), joiden fyysiset tai henkiset kyvyt ovat heikentyneet tai joilla ei ole kokemusta tai tietoja laitteen käyttämisestä, elleivät he ole toisen henkilön tarkkailussa, joka on vastuussa heidän turvallisuudestaan ja ohjaa laitteen käyttöä.
- Tätä laitetta voivat käyttää henkilöt, joiden ruumiilliset, henkiset tai aistikyvyt ovat rajalliset tai kokemusta tai tietoutta vailla olevat henkilöt, mikäli he saavat apua heidän turvallisuudestaan huolehtivalta henkilöltä, joka valvoo ja antaa heille laitteen käyttöä koskevia etukäteisohjeita. Pidä laite ja sen virtajohto poissa lasten ulottuvilta. Lapset eivät saa puhdistaa laitetta.
- Säilytä laite ja sen sähköjohto poissa alle 8-vuotiaiden lasten ulottuvilta.
-  Kosketettavissa olevien pintojen lämpötila voi olla korkea laitteen ollessa toiminnassa. Älä koske laitteen kuumiin pintoihin (mallista riippuen).
- Puhdista laitteen kansi, säiliö, runko ja kori sienellä ja veden avulla tai astianpesukoneessa (mallista riippuen).

- Puhdista laitteen sähköosat erikseen sienellä.
- Laitetta voidaan käyttää enintään 4 000 metrin korkeudessa merenpinnasta.

Huolehdi seuraavista

- Lue käyttöohjeet läpi huolellisesti ja talleta ne.
- Tarkista että virtalähteen jännite vastaa laitteen jännitettä (ainoastaan vaihtovirta).
- Moninaiset voimassa olevat standardit huomioonottaen laite kannattaa tarkistuttaa valtuutetussa huoltopisteessä ennen käyttöä, mikäli sitä käytetään muualla kuin ostomaassa.
- Poista kaikki pakkausmateriaali ja mahdolliset tarrat friteerauslaitteesta ennen käyttöä. Varmista myös, että kulhon alapuolelle ei jää mitään etikettejä tai vastaavia.
- Irrota sähköpistoke sähköpistorasiasta heti käytön jälkeen, siirtäessäi laitetta tai ennen puhdistusta ja huoltoa.
- Käytä laitetta tasaisella, lämmönkestävällä ja tukevalla alustalla riittävän etäällä vesipisteestä.
- Laite on voimassa olevien turvallisuusnormien ja -säännösten mukainen (direktiivit, jotka koskevat pienjännitettä, elektromagneettista yhteensopivuutta, ruoan kanssa kosketuksissa olevia materiaaleja, ympäristöä jne.).
- Tarkista, että kotisi sähköverkko vastaa laitteen arvokilvessä mainittua jännitettä (vaihtovirta).
- Eri maissa käytetään erilaisia sähköstandardeja. Jos käytät laitetta muussa maassa kuin laitteen ostomaassa, tarkistuta laite valtuutetussa huoltopalvelussa.
- Käytä irrotettavilla virtajohdoilla varustettujen laitteiden kanssa ainoastaan alkuperäistä virtajohtoa.
- Käytä laitetta litteällä, tasaisella ja kuumuutta kestäväällä pinnalla kaukana vesiroiskeista.

Älä tee seuraavia

- Älä käytä jatkojohtoa. Jos kuitenkin käytät sitä, teet sen omalla vastuullasi. Jatkojohdon on oltava hyväkuntoinen, maadoitettu ja mitoitettu oikein laitteen tehoa varten.
- Älä jätä johtoa roikkumaan pöydältä.
- Virtajohto ei saa koskettaa laitteen kuumenevia osia, liettä tai teräviä esineitä.
- Älä irrota pistoketta sähköpistorasiasta vetämällä johdosta.
- Älä käytä laitetta verhojen kaltaisten palavien materiaalien tai ulkoisten lämmönlähteiden (kaasuliesi, keittolevy jne.) läheisyydessä.
- Älä siirrä laitetta sen ollessa täynnä kuumaa ruokaa.
- Älä käynnistä laitetta kaihtimien tai verhojen kaltaisten syttyvien materiaalien tai muiden lämmönlähteiden (kaasuliesi, keittolevyt jne.) läheisyydessä.

- Älä säilytä syttyviä aineita tai materiaaleja sen työtason lähellä tai alla, jolle laite on asetettu.
- Älä koskaan pura laitetta itse.
- Älä upota laitetta veteen.
- Älä käytä naarmuttavia puhdistusaineita tai hankaussieniä.
- Älä säilytä laitetta ulkona. Säilytä laitetta kuivassa ja hyvin ilmastoidussa paikassa.

Neuvoja/tietoja

- Oman turvallisuutesi vuoksi tämä laite täyttää soveltuvat normit ja määräykset (pienjännitedirektiivi, sähkömagneettinen yhteensopivuus, ympäristö...).
- Laite on tarkoitettu ainoastaan kotikäyttöön sisätiloissa. Jos laitetta käytetään ammattimaisesti, asiattomasti tai vastoin ohjeita, valmistaja ei ota vastuuta vahingoista ja takuu raukeaa.
- Oman turvallisuutesi vuoksi käytä ainoastaan laitteeseen kuuluvia varaosia ja lisätarvikkeita.
- Malleissa joissa on irroitettava johto, saa käyttää ainoastaan alkuperäistä johtoa.

Ympäristön suojelu

- Ennen laitteen asianmukaista kierrätystä poista ajastimesta paristot.

Ympäristö ensin!



- ① Laite sisältää arvokkaita osia, jotka voidaan ottaa talteen tai kierrättää.
- ② Toimita laite paikalliseen kierrätyskeskukseen.

OBH Nordican RAJOITETTU TAKUU

Takuu

OBH Nordica myöntää tälle tuotteelle kahden vuoden takuun kaikkien valmistus- ja materiaalivirheiden varalta. Takuu on voimassa Ruotsissa, Norjassa, Tanskassa ja Suomessa, ja se on voimassa ostopäivästä tai toimituspäivästä alkaen.

Tämä valmistajan kaupallinen takuu kattaa kaikki kustannukset, myös tarvittavat työkustannukset, joita syntyy, kun vialliseksi todettu tuote muutetaan vastaamaan alkuperäistä määrittelyä joko korjaamalla tai vaihtamalla viallinen osa. Viallisen tuotteen korjaamisen sijaan OBH Nordica voi harkintansa mukaan antaa tilalle uuden tuotteen. OBH Nordican ainoa velvoite ja ostajan saama ainoa korvaus rajoittuvat tämän takuun mukaisesti tuotteen korjaukseen tai vaihtoon.

Ehdot ja rajoitukset

OBH Nordica ei ole velvollinen korjaamaan tai vaihtamaan tuotetta, jonka mukana ei toimiteta asianmukaista ostokuittia. Viallinen tuote voidaan palauttaa liikkeeseen, josta se on ostettu.

Takuu koskee vain tuotteita, jotka ostetaan kotitalouskäyttöön ja joita käytetään kotitalouskäytössä. Takuu ei kata seuraavista syistä syntyneitä vaurioita: väärinkäyttö, huolimattomuus, OBH Nordican ohjeiden noudattamatta jättäminen, tuotteen muuttaminen tai luvaton korjaus, omistajan suorittama virheellinen pakkaaminen tai kuljetusyhtiön huolimaton toiminta. Takuu ei myöskään kata normaalia kulumista, kuluvien osien huoltoa tai vaihtoa eikä seuraavia:

- vääränlaisen veden tai vääränlaisten kuluvien osien käyttö.
- mekaaniset vauriot, ylikuormitus.
- vauriot tai huonot lopputulokset, joiden synnä on väärä eli tuotetunnisteesta tai teknisistä tiedoista poikkeava jännite tai taajuus.
- veden, pölyn tai hyönteisten pääsy tuotteen sisään.
- kalkkeutuminen (kalkki tulee poistaa käyttöohjeiden mukaisesti).
- salaman tai virtapiikin aiheuttama vaurio.
- tuotteessa olevaan lasiin tai posliiniin muodostunut vaurio.
- onnettomuudet, mukaan lukien tulipalo, tulva jne.
- ammattimainen tai kaupallinen käyttö.

Kuluttajan lakisääteiset oikeudet

OBH Nordican kaupallinen takuu ei heikennä kuluttajan mahdollisia lainsäädännöllisiä oikeuksia tai oikeuksia, joita ei voi rajoittaa tai olla huomioimatta, eikä tuotteen myyneen jälleenmyyjän velvoitteita tuotteen omistajaa kohtaan. Tämä takuu antaa kuluttajalle tietyt lakisääteiset oikeudet, ja kuluttajalla voi olla myös muita lakisääteisiä, maittain vaihtelevia oikeuksia. Kuluttajalla on oikeus vedota näihin oikeuksiin harkintansa mukaan.

Groupe SEB Finland OY

Pakkalankuja 6
01510 Vantaa
Finland
Puh. (09) 894 6150
www.obhnordica.fi

Safety instructions

Important safeguards

- This appliance is intended to be used in household only. It is not intended to be used in the following applications, and the guarantee will not apply for:
 - staff kitchen areas in shops, offices and other working environments;
 - farm houses;
 - by clients in hotels, motels and other residential type environments;
 - bed and breakfast type environments.
- This appliance is not intended to be operated by means of an external timer or a separate remotecontrol system.
- If the power supply cord is damaged, it must be replaced by the manufacturer, an authorised service centre or a similarly qualified person in order to avoid any danger.
- This appliance is not intended for use by persons (including children) with reduced physical, sensory or mental capabilities, or lack of experience and knowledge, unless they have been given supervision or instruction concerning use of the appliance by a person responsible for their safety.
- Children should be supervised to ensure that they do not play with the appliance.
- This appliance can be used by children aged from 8 years and above and persons with reduced physical, sensory or mental capabilities or lack of experience and knowledge if they have been given supervision or instruction concerning use of the appliance in a safe way and understand the hazards involved. Children shall not play with the appliance. Cleaning and user maintenance shall not be made by children unless they are older than 8 and supervised. Keep the appliance

- and its cord out of reach of children less than 8 years.
-  The temperature of accessible surfaces may be high when the appliance is operating. Do not touch the hot surfaces of the appliance (depending on model).
- Clean removable parts with a non abrasive sponge and dishwashing liquid or in a dishwasher (depending on model).
- Clean the inside and the outside of the appliance with a damp sponge or cloth.
- The appliance can be used up to an altitude of 4000 m.

Do

- Read and follow the instructions for use. Keep them safe.
- Remove all packaging materials and any promotional labels or stickers from your appliance before use. Be sure to also remove any materials from underneath the removable bowl (depending on model).
- Check that the voltage of your mains network corresponds to the voltage given on the rating plate on the appliance (alternative current).
- Given the diverse standards in effect, if the appliance is used in a country other than that in which it is purchased, have it checked by an approved Service Centre.
- For models with detachable power cords, only use the original power cord.
- Always plug the appliance into an earthed socket.
- Use the appliance on a flat, stable, heat-resistant work surface away from water splashes.
- Always unplug your appliance: after use, to move it, or to clean it.
- In the event of fire, unplug the appliance and smother the flames using a damp tea towel.
- To avoid damaging your appliance, please ensure that you follow recipes in the instructions and recipe book; make sure that you use the right amount of ingredients.

Do not

- Do not use the appliance if it or the power cord is damaged or if it has fallen and has visible damage or appears to be working abnormally. If this occurs, the appliance must be sent to an Approved Service Centre.
- Do not use an extension lead. If you nevertheless decide to do so, under your own responsibility, use an extension lead that is in good condition and compliant with the power of the appliance.
- Do not let the power cord dangle.
- Do not unplug the appliance by pulling on the power cord.
- Never move the appliance when it still contains hot food.

- Never operate your appliance when empty.
- Do not switch on the appliance near to flammable materials (blinds, curtains...) or close to an external heat source (gas stove, hot plate etc.).
- Do not store any inflammable products close to or underneath the furniture unit where the appliance is located.
- Never take the appliance apart yourself.
- Do not immerse the product in water.
- Do not use any powerful cleaning products (notably soda based strippers), nor brillo pads, nor scourers.
- Do not store your appliance outside. Store it in a dry and well ventilated area.

Advice/information

- When using the product for the first time, it may release a non-toxic odour. This will not affect use and will disappear rapidly.
- For your safety, this appliance conforms with applicable standards and regulations (Directives on Low Voltage, Electromagnetic Compatibility, Materials in contact with food, Environment, etc.).
- This appliance is designed for domestic use only and not outdoor. In case of professional use, inappropriate use or failure to comply with the instructions, the manufacturer accepts no responsibility and the guarantee does not apply.
- For your safety, only use the accessories and spare parts designed for your appliance.

Environnement

- Before discarding your appliance, the battery from the timer has to be removed and disposed at a local civic waste collection centre or an approved service centre. (depending on model).

Environment protection first!



① Your appliance contains valuable materials which can be recovered or recycled.



➔ Leave it at a local civic waste collection point.

OBH Nordica LIMITED GUARANTEE

The Guarantee

OBH Nordica guarantees this product against any manufacturing defect in materials or workmanship during 2 years within Sweden, Norway, Denmark and Finland, starting from the initial date of purchase or delivery date.

This manufacturer's commercial guarantee covers all costs related to restoring the proven defective product so that it conforms to its original specifications, through the repair or replacement of any defective part and the necessary labour. At OBH Nordica's choice, a replacement product may be provided instead of repairing a defective product. OBH Nordica's sole obligation and your exclusive resolution under this guarantee are limited to such repair or replacement.

Conditions & Exclusions

OBH Nordica shall not be obliged to repair or replace any product which is not accompanied by a valid proof of purchase. The defective product may be returned to the store of purchase.

This guarantee applies only for products purchased and used for domestic purposes and will not cover any damage which occurs as a result of misuse, negligence, failure to follow OBH Nordica instructions, or a modification or unauthorised repair of the product, faulty packaging by the owner or mishandling by any carrier. It also does not cover normal wear and tear, maintenance or replacement of consumable parts, or the following:

- using the wrong type of water or consumable
- mechanical damages, overloading
- damages or poor results specifically due to wrong voltage or frequency as stamped on the product ID or specification
- ingress of water, dust or insects into the product
- scaling (any de-scaling must be carried out according to the instructions for use)
- damage as a result of lightning or power surges
- damage to any glass or porcelain ware in the product
- accidents including fire, flood, etc
- professional or commercial use

Consumer Statutory Rights

OBH Nordica's commercial guarantee does not affect the Statutory Rights a consumer may have or those rights that cannot be excluded or limited, nor rights against the retailer from which the consumer purchased the product. This guarantee gives a consumer specific legal rights, and the consumer may also have other legal rights which vary from Country to Country. The consumer may assert any such rights at his sole discretion.

TEFAL - OBH Nordica Group AB

Löfströms Allé 5
SE-172 66 Sundbyberg
Phone: +46 8 629 25 00
www.obhnordica.com









SE/KK/AG401DS0/270220
REF: NC00152333